

# MANEJO DE LA HEMORRAGIA OBSTÉTRICA MASIVA

Hospital Universitari de  
Girona Doctor Josep Trueta  
26 de octubre de 2018

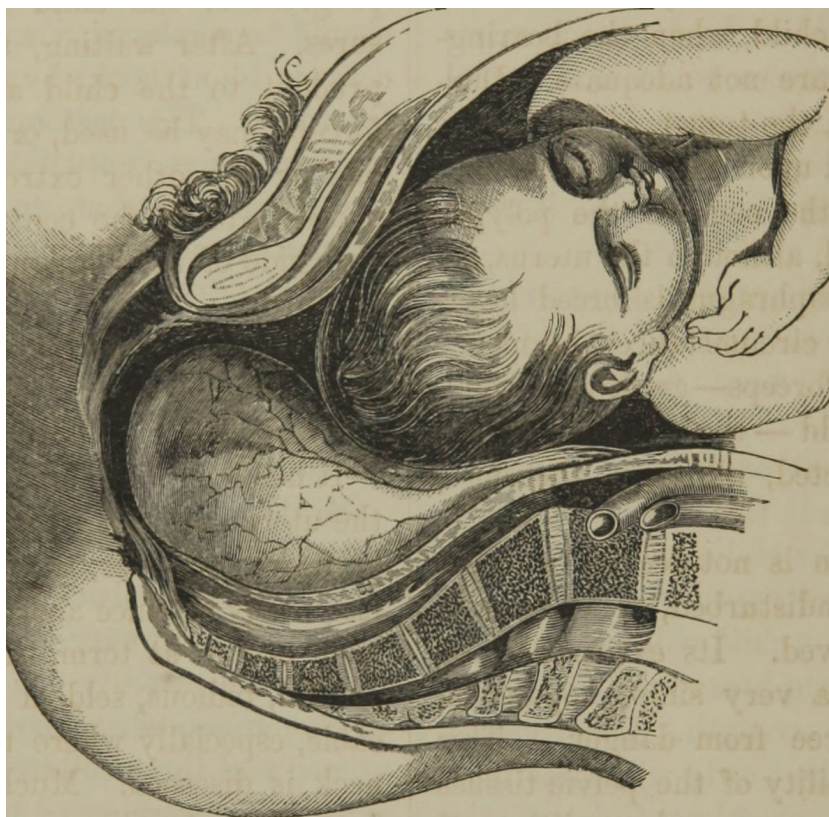

Curso impartido por el grupo de expertos de la Royal College of Obstetricians and Gynaecologists (RCOG) del Reino Unido:



Mr Wasim Lodhi  
MRCOG, London



Dr Maud Nauta  
MRCGP, London



Mr Mahantesh Karoshi  
MRCOG, London



Mr Wai Yoong  
FRCOG, London



Ms Viswapriya Sivashanmugarajan  
MRCOG, London

Solicitada acreditación  
Precio de inscripción: 150 €  
Servicio de traducción simultánea  
Inscripción: <http://idibgi.org/es/content/manejo-de-la-hemorragia-obstetrica-masiva>

## PROGRAMA / PROGRAM

**9.00 h. – 9.15 h. Bienvenida y presentación del programa / Welcome and introduction.** Dr. Joan Meléndez, Adjunto del Servicio de Ginecología y Obstetricia del Hospital Universitari de Girona Doctor Josep Trueta. **Dra. Rosa Vila**, Adjunta del Servicio de Ginecología y Obstetricia del Hospital Universitari de Girona Doctor Josep Trueta.

**9.15 h. - 9:50 h. Manejo médico de la hemorragia postparto: una visión general / Medical management of PPH: An overview.** Mr. Mahantesh Karoshi, consultant Obstetrician and Gynaecologist from Barnet/Royal Free Hospital NHS Trust. Co-Convenor for the Annual Masterclass in the Management of Massive Obstetric Haemorrhage at the RCOG, London.

**9.50 h. - 10:25 h. Suturas compresivas: una visión general / Compressions sutures: an overview.** Mr. Wasim Lodhi, Consultant obstetrician and gynaecologist at North Middlesex University Hospital, NHS Foundation Trust, London.

**10.25 h. - 10:55 h. Guía para el uso del balón intrauterino / An easy guide to balloon tamponade.** Ms. Viswapriya Sivashanmugarajan, Consultant Obstetrician and Gynaecologist North Middlesex University Hospital.

**10.55 h. -11.45 h. Manejo del acretismo placentario / Management of morbidly adherent placenta.** Mr. Mahantesh Karoshi

**11.45 h. 12.00 h. Café / Coffee Break**

**12.00 h. -14.00 h. El factor humano / Human factor session.**

- **Jerarquía en medicina: cómo esto afecta al bienestar del paciente / Hierarchy in Medicine: how this affects patient safety.** Dr. Maud Nauta, family physician from Camden Health Improvement Practice (CHIP). / Ms. Viswapriya Sivashanmugarajan
- **La importancia del checklist / Developing checklist discipline.** Mr. Wasim Lodhi / Mr. Wai Yoong, consultant Obstetrician and Urogynaecologist at North Middlesex University Hospital London
- **Factores humanos en la hemorragia obstétrica / Human factors in Obstetric Haemorrhage.** Mr. Wai Yoong

**14.00 h. -14.45 h. Comida / Lunch**

**14.45 h. -18.15 h. Sesión práctica / Hands on Stations**

- **Taponamiento con balón / Balloon tamponade.** Ms. Viswapriya Sivashanmugarajan
- **Sutura de compresión B-Lynch vs Sutura de compresión de Hayman / The B-Lynch compression suture vs Hayman compression suture.** Mr. Wasim Lodhi
- **Estimación visual de la pérdida de sangre / Visual estimation of blood loss.** Mr. Mahantesh Karoshi
- **Packing - NSAG - compresión bimanual / Packing - NSAG - bimanual compression.** Mr. Wai Yoong

**18.15 h. -18:30 h. Clausura / Closure**